



شرکت دریا کار یزد

گزارش بازرسی

شرکت آب و فاضلاب تهران

061316020212006507100to061316020212006509300					نام پروژه		۱۳۱۱۳/۱۸۹۶۱		شماره قرارداد		۱		شماره گزارش			
نام ناظر			نام پیمایشگر			نام پیمانکار			نام مشاور			نام کارفرما			ویژگی پروژه	
-			جناب آقای ۱۰۰۰			شرکت دریا کار یزد			شرکت مهتاب قدس			شرکت آب و فاضلاب تهران				
شماره مرجع لوله (کد یونیک یا کد المان)					شماره قرارداد پیمانکار اجرا					پیمانکار اجرا					ویژگی بستر پروژه	
۱					۴۷۴۱۱					شرکت پیمانکاری ۱						
آدرس										شهرستان		استان		آدرس پروژه		
بلوار دانشجو خیابان گلریزان										تهران		تهران				
شستشو پیش از بازرسی؟		زمان بازرسی		تاریخ بازرسی		شرایط آب و هوایی		وضعیت منطقه		هدف از بازرسی				ویژگی ویدئومتری		
بلی		۰۹:۴۳:۴۲		۱۴۰۵/۳/۳		باران و برف نمی بارد		شهر		بررسی و تحقیق در مورد عیوب سازه ای و سرویس دهی						
نوع آدمرو		وضعیت دریچه		نوع دریچه		پله		تعداد مجرا		عمق آدمرو		شماره آدمرو		شماره مرجع آدمرو		ویژگی آدمرو
بتنی		سالم		چدنی		دارد		۲		۳		۰۶۱۳۱۶۰۲۰۲۱۲۰۰۶۵۰۷۱۰۰		۰۶۱۳۱۶۰۲۰۲۱۲۰۰۶۵۰۷۱۰۰		
بتنی		سالم		چدنی		دارد		۲		۳		۰۶۱۳۱۶۰۲۰۲۱۲۰۰۶۵۰۹۳۰۰		۰۶۱۳۱۶۰۲۰۲۱۲۰۰۶۵۰۹۳۰۰		
جنس		شکل سطح مقطع				کاربری فاضلابرو				سایز لوله		طول فاضلابرو				ویژگی فاضلابرو
بتن		دایروی				فاضلاب مجزا				۲۵۰		۵۰				
نتیجه ویدئومتری		شیب متوسط لوله (ساخته شده)				شیب متوسط لوله (طراحی)				طول ویدئو متری نشده		طول ویدئو متری شده				نتیجه ویدئو متری
مسیر لوله کامل طی شد		۱۰.۲۷-								۰.۹۶		۴۹.۰۴				
دلیل توقف ویدئومتری				محل توقف ویدئومتری				مسیر ویدئومتری				در جهت جریان				
				۴۹.۰۴								خلاف جهت جریان				
تست ۳۴۵ ; GainScore:۱ ; Structure Score:۰										توضیحات						

 <h1 style="text-align: center;">شرکت دریا کار یزد</h1>	گزارش استاندارد	
	شرکت آب و فاضلاب تهران	

نام کارفرما		شرکت آب و فاضلاب تهران		نام پیمایشگر		جناب آقای ...	
نام ناظر	شماره قرار داد	کد تخصیصی پیمانکار	نام ح.س. تصفیه خانه	منطقه آبفا			
-	۱۳۱۱۳/۱۸۹۶۱	۱		۱			
شماره مرجع لوله	تاریخ	ساعت	نام خیابان	شهرستان			
۱	۱۴۰۵/۳/۳	۰۹:۴۳:۴۲	بلوار دانشجو خیابان گلریزان	تهران			
کد محل فاضلابرو	ش.مرجع آدمرو ابتدایی	عمق آدمرو ابتدایی	کاربری شبکه	نوع شبکه	جهت بازرسی		
RD	۰۶۱۳۱۶۰۲۰۲۱۲۰۰۶۵۰۷۱۰۰	۳	۰۶۱۳۱۶۰۲۰۲۱۲۰۰۶۵۰۹۳۰۰	۳	D	A	F
ارتفاع سطح مقطع	عرض سطح مقطع	شکل سطح مقطع	جنس	جنس پوشش داخلی	پیش شستشو	روش نصب پوشش داخلی	توضیحات عمومی
۲۵۰	۲۵۰	C	CO	CO	Y	M	تست ۳۴۵
درجه بحرانی بودن	هدف از بازرسی	نحوه کنترل جریان	شرایط آب و هوایی	دمای هوا	طول لوله	طول قطعه لوله	سال ساخت
A	A	N	D	A	۵۰	۶	۱۳۵۵
استاندارد کد گذاری	محل ذخیره فیلم	روش آدرس دهی ویدئو	ش.م. ذخیره فیلم	محل ذخیره عکس ها	ش.م. ذخیره عکس ها		
WRc	ذخیره بر روی DVD/DVD	زمان سپری شده از شروع بازرسی با فرمت hh:mm:ss					

جدول عیوب استاندارد

ردیف	زمان ویدئو	موقعیت	عیب پیوسته	حروف				اعداد					
				کد	بند	جنس	شدت	ابعاد		درصد	موقعیت عیب		
								۱	۲		در / از	تا	
۱	۰۰:۰۰	۱.۰۰		MH			نقطه ی شروع /آدمرو						
۲	۰۰:۰۰	۱.۰۰		WLT			تراز آب /تراز آب کدر			۵			
۳	۰۰:۳۹	۱۰.۲۶		CN			محل اتصال انشعاب /اتصال انشعاب						
۴	۰۱:۱۸	۱۹.۸۰		CN			محل اتصال انشعاب /اتصال انشعاب						
۵	۰۲:۱۵	۳۱.۶۵		CX			اتصال جانبی معیوب /اتصال معیوب انشعاب						
۶	۰۲:۵۸	۳۲.۴۳		GP			عکس عمومی /عکس عمومی به شماره						
۷	۰۰:۰۰	۴۹.۰۴		MHF			نقطه ی پایان /آدمرو						

 شرکت دریا کار یزد			گزارش گرافیکی وضعیت شبکه
			شرکت آب و فاضلاب تهران
۰۶۱۳۱۶۰۲۰۲۱۲۰۰۶۵۰۷۱۰۰	شماره آدمرو پایین دست	061316020212006507100to061316020212006509300	نام پروژه / شماره گزارش
۰۶۱۳۱۶۰۲۰۲۱۲۰۰۶۵۰۹۳۰۰	شماره آدمرو بالادست	حرکت در راستای جهت جریان/D	جهت حرکت
۰.۹۶	طول ویدئومتری نشده	۴۹.۰۴	طول ویدئومتری شده

ردیف	زمان ویدئو	موقعیت	کد	شرح عیب
۱	۰۰:۰۰	۱.۰۰	MH	سایر جزئیات / نقطه c, شوه ع
۲	۰۰:۰۰	۱.۰۰	WLT	سرویس دهی / تراز آب
۳	۰۰:۳۹	۱۰.۲۶	CN	اجرای / محل اتصال انشعاب
۴	۰۱:۱۸	۱۹.۸۰	CN	اجرای / محل اتصال انشعاب
۵	۰۲:۱۵	۳۱.۶۵	CX	اجراء / اتصال, معصب
۶	۰۲:۵۸	۳۲.۴۳	GP	سایر جزئیات / عکس عمومی
۷	۰۰:۰۰	۴۹.۰۴	MHF	سایر جزئیات / نقطه ی پایان

<div>  <div> <div>گزارش تصویری</div> <div>شرکت آب و فاضلاب تهران</div> </div> </div>		
نام پروژه / شماره گزارش	شماره آدمرو پایین دست	۰۶۱۳۱۶۰۲۰۲۱۲۰۰۶۵۰۷۱۰۰
جهت حرکت	حرکت در راستای جهت جریان D/	۰۶۱۳۱۶۰۲۰۲۱۲۰۰۶۵۰۹۳۰۰

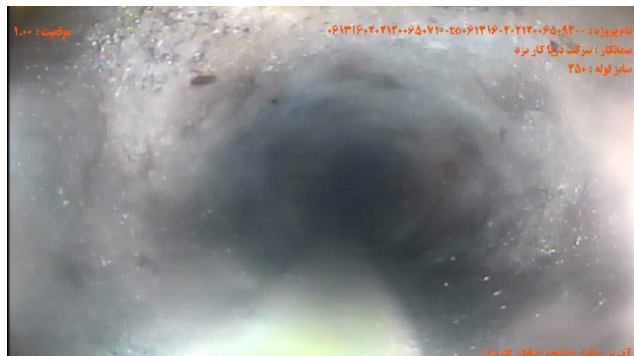

شماره تصویر ۱
عنوان نقطه ی شروع / آدمرو

موقعیت ۱۰۰ کد MH



شماره تصویر ۲
عنوان تراز آب/تراز آب کدر

موقعیت ۱۰۰ کد WLT
درصد ۵



شماره تصویر ۳
عنوان محل اتصال انشعاب/اتصال انشعاب

موقعیت ۱۰۰۲۶ کد CN

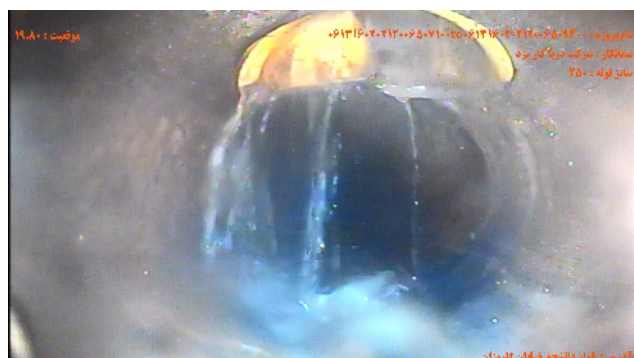

شماره تصویر ۴
عنوان محل اتصال انشعاب/اتصال انشعاب

موقعیت ۱۹۰۸۰ کد CN



شماره تصویر ۵
عنوان اتصال جانبی معيوب/اتصال معيوب انشعاب

موقعیت ۳۱۰۶۵ کد CX



شماره تصویر ۶
عنوان عکس عمومی/عکس عمومی به شماره

موقعیت ۳۲۰۴۳ کد GP

 <h1>شرکت دریا کاریز</h1>			گزارش تصویری
			شرکت آب و فاضلاب تهران
۰۶۱۳۱۶۰۲۰۲۱۲۰۰۶۵۰۷۱۰۰	شماره آدمرو پایین دست	316020212006507100to061316020212006509	نام پروژه / شماره گزارش
۰۶۱۳۱۶۰۲۰۲۱۲۰۰۶۵۰۹۳۰۰	شماره آدمرو بالا دست	حرکت در راستای جهت جریان/D	جهت حرکت



شماره تصویر ۷
 عنوان نقطه ی پایان / آدمرو
 موقعیت ۴۹.۰۴
 کد MHF
 نقطه ی پایان / آدمرو



شرکت دریا کاریز

گزارش شیب

شرکت آب و فاضلاب تهران

۰۶۱۳۱۶۰۲۰۲۱۲۰۰۶۵۰۷۱۰۰	شماره آدمرو بالادست	061316020212006507100to061316020212006509300	نام پروژه / شماره گزارش
۰۶۱۳۱۶۰۲۰۲۱۲۰۰۶۵۰۹۳۰۰	شماره آدمرو پایین دست	حرکت در راستای جهت جریان D/	جهت حرکت
-۱۰.۲۷	شیب متوسط لوله (ساخته شده)		شیب متوسط لوله (طراحی شده)

شیب متوسط اندازه گیری شده % -۱۰.۲۷

شیب برحسب موقعیت

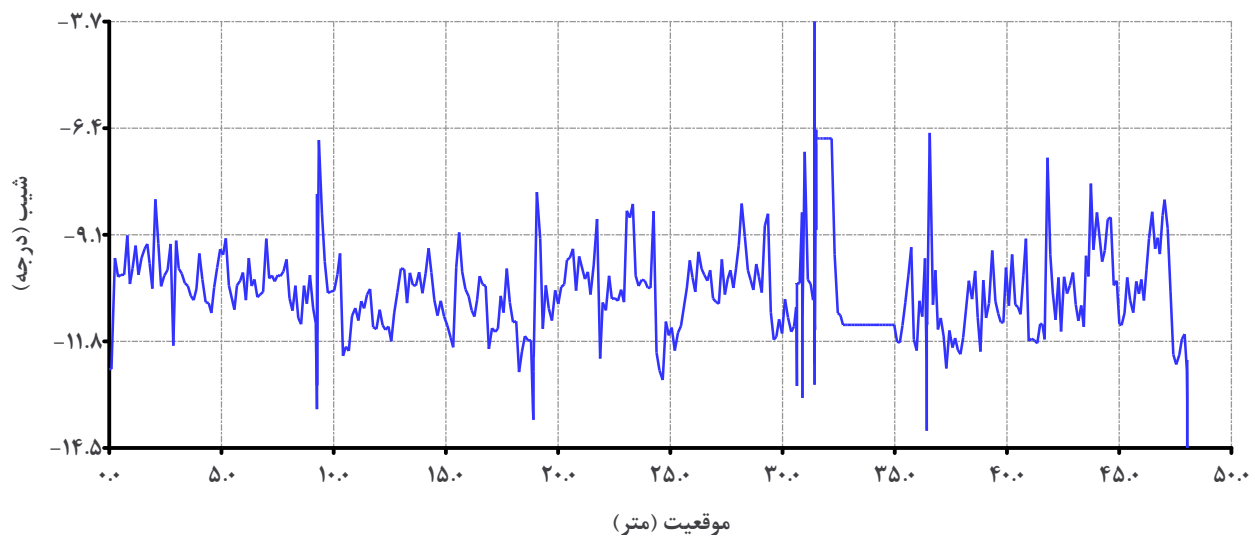

ارتفاع برحسب موقعیت

